Mieszkanie

NR A14

Metraż	51.27 m²
Ilość pokoi	2
Piętro	2
Ekspozycja	E

Pokój z aneksem kuchennym	**30.11 m²**
Łazienka	**3.59 m²**
Sypialnia	**17.57 m²**
Balkon	**2.42 m²**

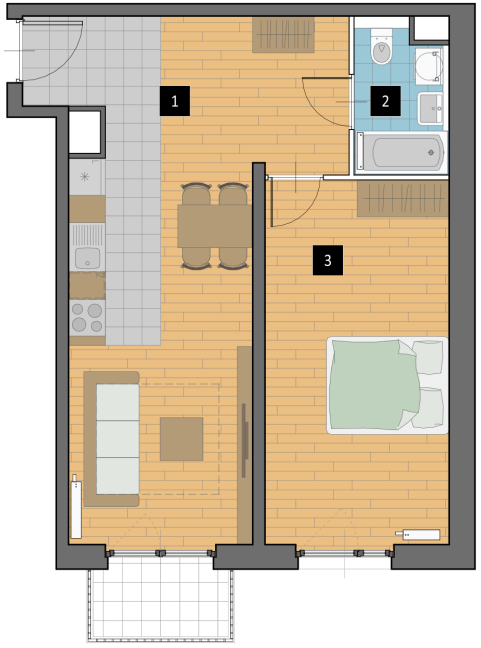

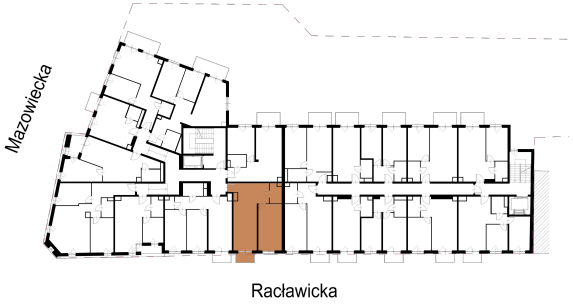

1. Wymiary lokalu i wchodzących w jego skład pomieszczeń bazują na treści projektu budowlanego. Specyfika prac budowlanych może wymusić różnice pomiędzy projektem a stanem faktycznym. Wymiary są podane w stanie bez wykończenia.
2. Obliczenie powierzchni nastąpiło na podstawie normy PN-ISO 9836:2015 12 na podstawie Rozporządzenia Ministra Rozwoju z dnia 11 września 2020 r. w sprawie szczegółowego zakresu i formy projektu budowlanego
3. Powierzchnia jest obliczona w świetle pionowych przegród w stanie wykończonym, przy uwzględnieniu tynków i okładzin o grubości 1,5cm, na poziomie podłogi bez uwzględnienia listew przypodłogowych, progów itp.

Biuro sprzedaży
ul. Racławicka 46/1, Kraków
www.mazowiecka115.pl

Kontakt
kontakt@mazowiecka115.pl
tel. 531 553 839

MAZOWIECKA 115